

1

**L'église abbatiale de Thorn** - À Thorn, les femmes de la noblesse ont été au pouvoir pendant plus de 800 ans. Cela rend l'histoire de Thorn unique au monde. L'église abbatiale faisait partie d'un grand complexe qui incluait le palais.

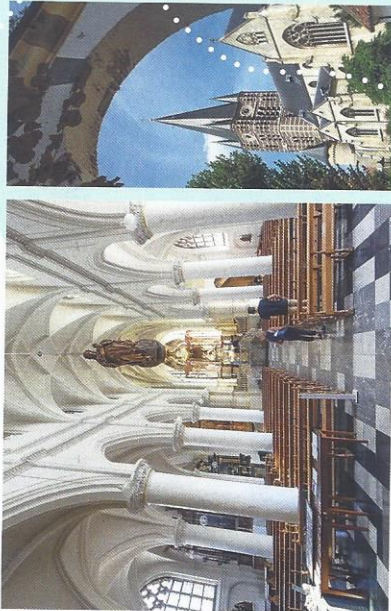

2

**Hofferkeukens** - L'ancien immeuble destiné aux cuisines des 'stiftdames'.



BIENVENUE SUR  
LES SENTIERS SANS  
FRONTIÈRES !

L'ITINÉRAIRE CYCLISTE UNIQUE ET  
TRANSFRONTALIER DESTINÉ AUX  
RANDONNEURS CYCLISTES ET PÉDESTRES.

25 KM

GRENZeloos  
**GRIND**



# BIENVENUE SUR LES SENTIERS SANS FRONTIÈRES !

Cet itinéraire vous emmène, par le biais d'un système de points de connexion, à proximité des plus jolis endroits autour de la Meuse, tant en Belgique et qu'aux Pays-Bas. Profitez de la vaste campagne, des villages historiques pittoresques et évidemment des grands étangs nés de l'extraction du gravier. À pas moins de huit endroits, une expérience unique vous attend. Six constructions en bois servent de 'hotspot' pour un selfie ou une carte postale numérique et deux longues-vues vous permettent de découvrir la région avec une expérience de réalité virtuelle

Mais attention : cet itinéraire n'est disponible que d'avril à fin octobre.

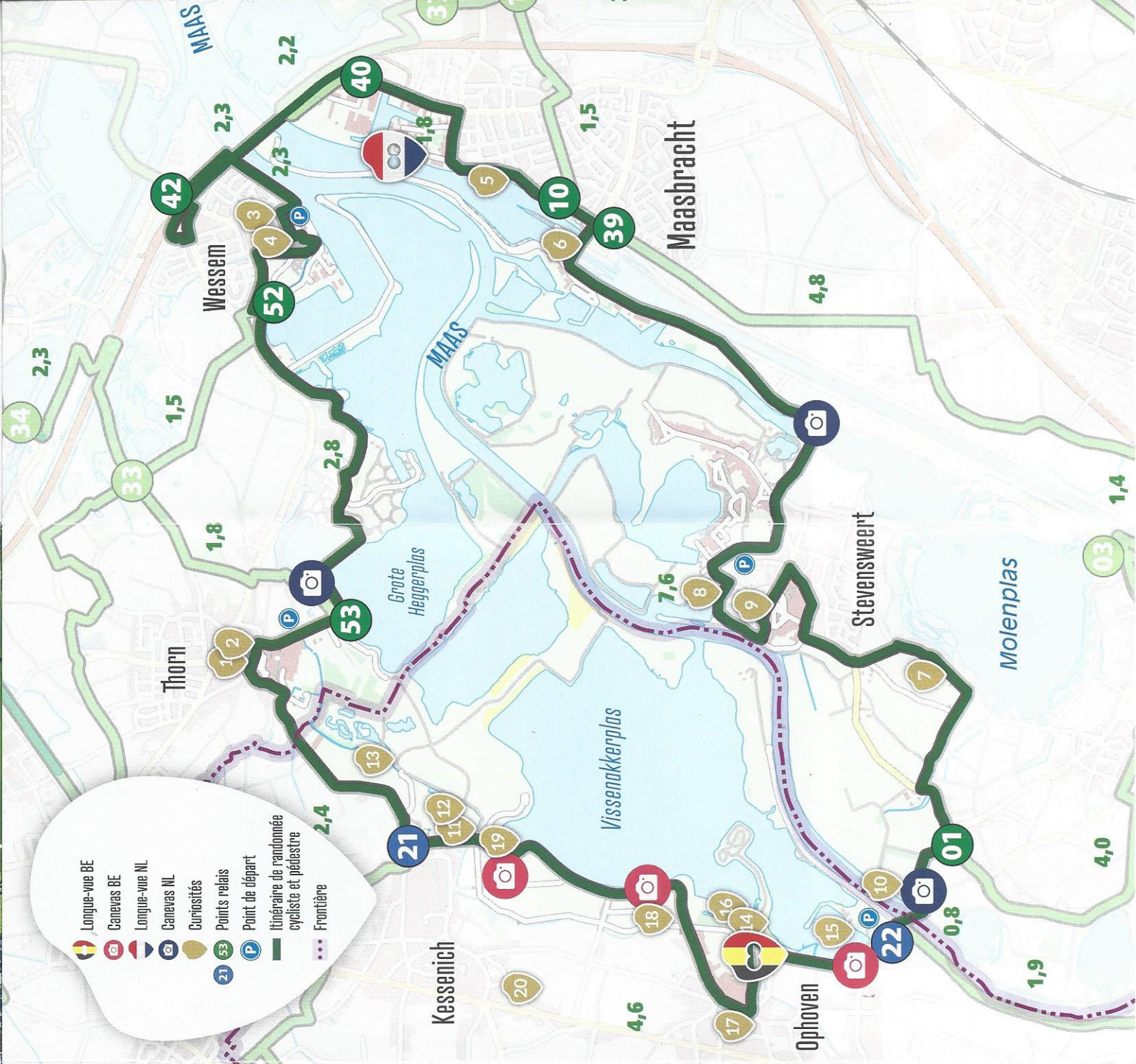





**3** **La place du marché médiévale de Wessem** - Wessem était un village ambitieux. On le constate encore en voyant la Place du marché : proportionnellement, elle est très grande et se trouve en dehors de l'ancien centre du bourg.

**4** **La Maison Garé** - Une 'Maison marchande gueldroise' datant de 1632 qui démontre que la petite ville de Wessem détenait une vassalité avec les ducs de Gelre depuis le 13e siècle.



**5** **La galiote 'Nooit Volmaakt'** - Une galiote à pavillon construite en 1889 sur un chantier de Papendrecht. Elle est actuellement amarrée dans le port de Maasbracht.

**8** **Les fortifications de Stevensweert** - L'occupant espagnol a transformé Stevensweert en une ville fortifiée. Une partie des fortifications ont été reconstruites.

**9** **Le Gouvernement** - Une grande maison symétrique qui accueillait jadis les gouverneurs de la ville fortifiée de Stevensweert et leurs familles.

**10** **Le domaine du château de Walburg** - le château de Walburg fut construit vers 1635. Les contours du château et le parc ont été reconstitués dans le paysage.



**14** **Le CIRO** - Le système d'irrigation qui permet d'arroser les terrains agricoles avec l'eau provenant des étangs de la Meuse au moyen de kilomètres de conduites souterraines.

**15** **Le port de plaisance De Spaanjerd** - Le port de plaisance De Spaanjerd est un véritable port de plaisance familial avec la résidence attenante.



**16** **De Steenberg** - Un étang issu de l'extraction du gravier transformé en plage avec une piscine naturelle et une piste de jogging finlandaise.

**17** **Le village des roses de Geistingen** - Un village de la Meuse typique où vous profitez de juin à septembre des parfums et des couleurs d'une quantité innombrable de roses.



**18** **Agropolis** - Le premier incubateur agricole et horticole de Flandre où des entreprises novatrices peuvent travailler en toute quiétude à une avenir durable.

**19** **Le Bastion** - Une place consacrée aux événements, tout près de la Meuse, avec un grand nombre d'activités tout au long de l'année.







**6** **Écluses et centrale de commande du Rijkswaterstaat** - Trois sas d'écluses qui compensent une différence de niveau de près de 12 mètres.

**7** **Le moulin de Hompesch** - le moulin à grain le plus haut du Limbourg. À partir du faite, vous avez une vue sur trois pays.



**11** **La motte féodale** - Cette 'Mottetoren' octogonale, servant de tour de défense, fut construite au 12e siècle sur une colline artificielle. Les vestiges peuvent être visités librement.

**12** **L'église Saint-Martin** - aussi parfois appelée la 'Perle du pays de la Meuse' compte tenu de son intérieur néogothique.

**13** **L'espace naturel de Koningssteenkollegreend** - Un paysage de rivières unique, à la frontière entre la Belgique et les Pays-Bas, sur d'anciennes îles gravillonneuses.

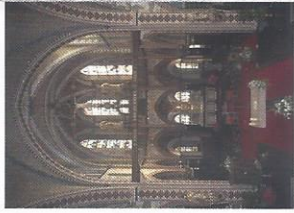

**20** **Le plus grand potager de Flandre** - Grâce à son système d'irrigation unique, à Kinrooi, vous trouverez plus de 30 espèces de légumes.



## PARTEZ À LA DÉCOUVERTE AVEC NOUS !

Découvrez cette région à votre propre rythme, admirez notre magnifique nature et apprenez plein de choses sur ces étangs uniques. Nous vous souhaitons beaucoup de plaisir lors de votre randonnée-découverte !

Cet itinéraire est uniquement disponible lorsque le bac entre Ohé en Laak et Ophoven circule. C'est-à-dire d'avril à fin octobre. Le coût et le temps de traversée sont disponibles sur [www.rivierparkmaasvallei.eu](http://www.rivierparkmaasvallei.eu). Lorsque le bac ne circule pas, vous pouvez passer la Meuse via le Pater Sangersbrug situé à Maaseik.

Vous voulez plus d'informations sur les points forts de la région ? Scannez le QR-code !

